

11^a RASSEGNA PROVINCIALE
DELL'ORIENTAMENTO SCOLASTICO

ORIENTaLaMENTE

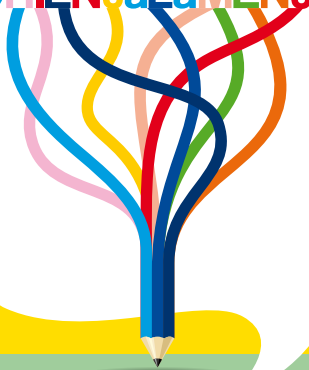

Provincia di Lecco



Istruzioni per Orientarsi

L'offerta formativa del territorio
per le classi terze delle Scuole Secondarie di I grado

16/23 ottobre 2021

**Comunità Montana Valsassina, Valvarrone,
Val D'Esino, Riviera - BARZIO**

SPAZI ESPOSITIVI ORIENTALAMENTE

- AREE TEMATICHE
- LABORATORI
- WORKSHOP
- VISITE GUIDATE
- CHECK-POINT
- SCUOLA/LAVORO



Ministero dell'Istruzione
ISTITUTO COMPRENSIVO LECCO I
"FALCONE E BORSELLINO"

