

ATTIVITÀ E PROCEDIMENTI

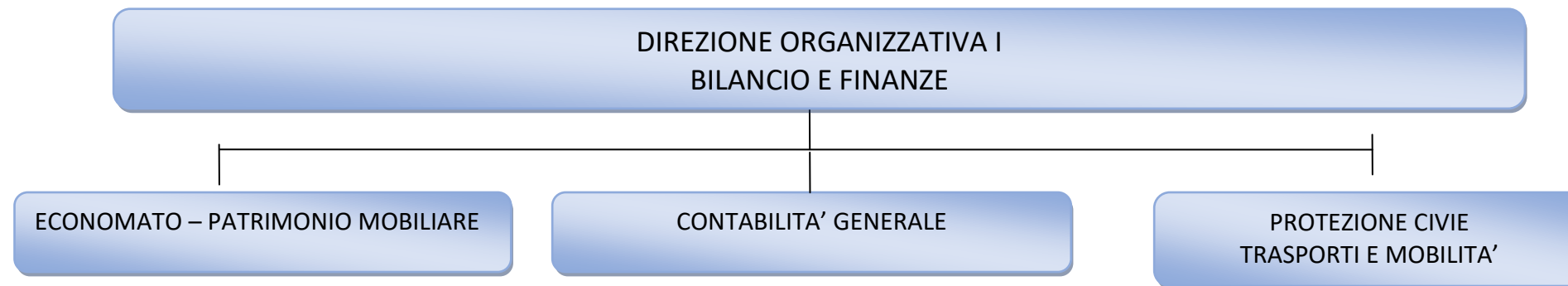

| Unità organizzativa responsabile dell'istruttoria (art.35 c.1 lett b) | Descrizione procedimento (art. 35 c.1 lett a) | A istanza di parte (art. 35 c.1 lett d) | Fonti normative (art. 35 c.1 lett a) | Responsabile del procedimento (art. 35 c.1 lett c) | Responsabile dell'istruttoria | Modulistica e fasi del procedimento (art. 35 c.1 lett d) | Tempi di conclusione e del procedimento (art. 35 c.1 lett f)) | Procedimento con conclusione tramite dichiarazione dell'interessato (art. 35 c.1 lett.g) | Procedimento con conclusione silenzio assenso (art. 35 c.1 lett g) | Strumenti di tutela amministrativa/giurisdizionale a favore dell'interessato (art. 35 c.1 lett. h) | Link accesso servizi online (art. 35, c. 1 lett i) | Modalità effettuate pagamenti (art. 35, c. 1 lett. i) | N. dei procedimenti conclusi nei termini 2° semestre 2020 | N. dei procedimenti non conclusi nei termini 2° semestre 2020 | Motivazione e del ritardo nella conclusione del procedimento |
|---|---|---|---|--|----------------------------------|--|---|--|--|--|--|---|---|---|--|
| Protezione Civile | Attività di Previsione e Prevenzione Attività di previsione circa eventi naturali e antropici, e conseguente attività di Prevenzione per quanto di competenza. Supporto ai comuni e attività di informazione e sensibilizzazione | No | L. 225/92 L. 100/2012 D.lgs 112/98 LR 1/2000 LR 16/2004 | Fabio Valsecchi | Bruno Ratti | Ricezione e registrazione istanza Verifica istanza Richiesta eventuali integrazioni Istruttoria tecnico amministrativa Acquisizione ev. pareri Rilascio provvedimento | 30 | No | No | ===== | Non è presente un servizio on- | Non ci sono costi | 10 | = | = |
| Protezione Civile | Iscrizione Albo delle Organizzazioni di volontariato di Protezione Civile Supporto alle OO.VV. per iscrizione all'albo Regionale Elenco Provinciale, gestione e mantenimento iscrizioni | Si | L. 225/92 L. 100/2012 D.lgs 112/98 LR 1/2000 LR 16/2004 LR 1/2008 RR 9/2010 DGR 8/4036 del 24.01.2007 L.R. 1/2018 | Fabio Valsecchi | Santo Roccaforte | Presentazione della domanda/documenti Istruttoria Rilascio provvedimento (inserimento anagrafica in DB volontario – solo per nuove iscrizioni) | 30 | No | No | Ricorso al TAR Lombardia | Non è presente un servizio on | Non ci sono costi | 0 | = | = |

| | | | | | | | | | | | | | | | |
|-------------------|---|-------|---|---------------------------------|---|--|-----------|----|----|-------|-------------------------------|-------------------|----|---|---|
| Protezione Civile | Prevenzione e conoscenza del territorio: dati stazioni meteo Controllo e monitoraggio con il supporto stazioni meteo. Gestione e acquisizione dei dati, sviluppo sistema di divulgazione. | No | L. 225/92 L. 100/2012 D.lgs 112/98 LR 1/2000 LR 16/2004 | Fabio Valsecchi | Bruno Ratti | Verifica funzionamento strumentazione Gestione manutenzione ordinaria e straordinaria Restituzione dei dati a fronte di formale richiesta | 30 | No | No | ===== | Non è presente un servizio on | Non ci sono costi | 0 | = | = |
| Protezione Civile | Programmazione e Pianificazione dei rischi Verifica piano comunali di emergenza – supporto a Enti per pianificazione emergenza – Piani di livello provinciale | Si | L. 225/92 L. 100/2012 D.lgs 112/98 LR 1/2000 LR 16/2004 | Fabio Valsecchi | Bruno Ratti | Ricezione e registrazione istanza Verifica istanza e richiesta eventuali integrazioni Istruttoria tecnico amministrativa Acquisizione ev. pareri Riunione tecnica / commissione - comitato Rilascio provvedimento | 30 | No | No | ===== | Non è presente un servizio on | Non ci sono costi | 3 | = | = |
| Protezione Civile | Gestione e supporto situazioni di emergenza Attivazione e coordinamento sala Ce.Si. – supporto a Enti e Comuni – Partecipazione CCS Prefettura – Gestione colonna mobile provinciale – Gestione Centri emergenza e strutture esterne - Attivazione e coordinamento Volontari in caso di evento | No | L. 225/92 L. 100/2012 D.lgs 112/98 LR 1/2000 LR 16/2004 LR 1/2008 RR 9/2010 DGR 8/4036 del 24.01.2007 | Fabio Valsecchi | Bruno Ratti Santo Roccaforte | Ricevimento e smistamento avvisi di criticità da RL Allertamento del volontariato di PC Coordinamento volontari, mezzi e attrezzature per interventi in emergenza con Colonna Mobile provinciale | Tempestiv | No | No | ===== | Non è presente un servizio on | Non ci sono costi | 4 | = | = |
| Protezione Civile | Coordinamento Volontari e Esercitazioni Supporto e pianificazione esercitazioni e Prevenzione nell'ambito del protocollo fiumi sicuri | Anche | L. 225/92 L. 100/2012 D.lgs 112/98 LR 1/2000 LR 16/2004 LR 1/2008 RR 9/2010 DGR 8/4036 del 24.01.2007 | Fabio Valsecchi | Bruno Ratti | Presentazione / predisposizione progetti scenari esercitativi Coordinamento forze di volontariato, mezzi e attrezzature Attività esercitativa operativa | 30 | Si | No | ===== | Non è presente un servizio on | Non ci sono costi | 13 | = | = |

| | | | | | | | | | | | | | | | |
|---|---|----|--|---------------------------------|------------------------------------|--|----|----|----|--------------------------|-------------------------------|---|----|---|---|
| Trasporto Pubblico e Privato - Mobilità | Autotrasporto merci: rilascio conto proprio | Si | L. 298/74 dall'art. 31 all' art. 39 – D.P.R. 783/77 art.4 e art. 83 del C.S. | Fabio Valsecchi | Emanuela Rigamonti | <p>Ricezione e registrazione istanze</p> <p>Istruttoria tecnico – amministrativa</p> <p>Acquisizione parere da parte della Commissione Consultiva provinciale per l'autotrasporto di cose in conto proprio</p> <p>Predisposizione e rilascio provvedimento di licenza</p> <p>Aggiornamento banca dati del Ministero Infrastrutture e dei Trasporti (CED Roma)</p> <p>Archiviazione</p> | 45 | No | No | Ricorso al TAR Lombardia | Non è presente un servizio on | https://www.provincia.lecco.it/servizio/autotrasporto-merci-conto-proprio-rilascio-licenza/ | 60 | = | = |
| Trasporto Pubblico e Privato - Mobilità | Autotrasporto merci _capacità professionale: gestione prove d'esame per il conseguimento dell'idoneità professionale per l'accesso alla professione di trasportatore su strada di merci conto terzi e viaggiatori sul territorio nazionale e internazionale | Si | D.M. 28.04.2005 n. 161; D.D. n.126 del 14.01.2008(Dipartimento Trasporti Terrestri); Regol. CE 1071/2009; D.D. n. 291 del 25/11/2011; L. 35/2012; D.D. n. 79 del 08/07/2013 (Dipartimento Trasporti Terrestri) | Fabio Valsecchi | Emanuela Rigamonti | <p>Ricezione e registrazione istanze</p> <p>Istruttoria tecnico – amministrativa</p> <p>Gestione prova d'esame della Commissione Tecnica Provinciale per il conseguimento dell'attestato di idoneità professionale per il trasporto su strada di merci o di viaggiatori</p> <p>Rilascio attestato capacità professionale e registrazione attestato nella banca dati del Ministero</p> | 30 | No | No | Ricorso al TAR Lombardia | Non è presente un servizio on | https://www.provincia.lecco.it/servizio/conducenti-taxi-e-autonoleggio-esame-iscrizione-albo/ | 4 | = | = |
| Trasporto Pubblico e Privato - Mobilità | Imprese di autoriparazioni: esecuzione delle revisioni Imprese di autoriparazioni: rilascio autorizzazione alle imprese di autoriparazione per l'esecuzione delle revisioni | Si | L. 05/02/1992 N.122 – Dlgs. 30/04/1992 N. 285 art. 80 comma 8 nuovo codice della strada del D.P.R. 16/12/1992 N. 495 art.239 - 240 -241 "Regolamento di esecuzione e attuazione nuovo codice della strada" | Fabio Valsecchi | Emanuela Rigamonti | <p>Ricezione e registrazione istanze</p> <p>Istruttoria amministrativa</p> <p>Istruttoria tecnica a cura del Ministero delle Infrastrutture e dei Trasporti - Ufficio territoriale di Lecco</p> <p>Predisposizione atto dirigenziale di autorizzazione</p> <p>Aggiornamento banca dati del Ministero delle infrastrutture e dei Trasporti (CED Roma)</p> <p>Archiviazione</p> | 45 | No | No | Ricorso al TAR Lombardia | Non è presente un servizio on | https://www.provincia.lecco.it/servizio/impresedi-autoriparazione-rilascio-autorizzazione-per-esecuzione-revisioni/ | 1 | = | = |

| | | | | | | | | | | | | | | | |
|---|---|----|--|---------------------------------|------------------------------------|---|----|----|----|--------------------------|-------------------------------|---|---|---|---|
| Trasporto Pubblico e Privato - Mobilità | Imprese di autoriparazione Imprese di autoriparazione : autorizzazione nomina responsabile tecnico | Si | D.P.R. 16/12/1992 N. 495 art. 240 comma 1 Dlgs. 30/04/1992 N. 285 art. 80 comma 8 | Fabio Valsecchi | Emanuela Rigamonti | <p>Ricezione e registrazione istanze</p> <p>Istruttoria tecnico-amministrativa</p> <p>Rilascio provvedimento di nomina</p> <p>Aggiornamento banca dati del Ministero delle Infrastrutture e dei Trasporti (CED Roma)</p> <p>Archiviazione</p> | 30 | No | No | Ricorso al TAR Lombardia | Non è presente un servizio on | https://www.provincia.lecco.it/servizio/impres-e-di-autoriparazione-autorizzazione-nomina-responsabile-tecnico/ | 2 | = | = |
| Trasporto Pubblico e Privato - Mobilità | Imprese di autoriparazione Imprese di autoriparazione : controllo amministrativo sulle imprese autorizzate | Si | L. 05/02/1992 N.122 – Dlgs. 30/04/1992 N. 285 art. 80 comma 8 nuovo codice della strada del D.P.R. 16/12/1992 N. 495 art.239-240-241 “Regolamento di esecuzione e attuazione nuovo codice della strada | Fabio Valsecchi | Emanuela Rigamonti | <p>Ricezione e registrazione istanze di verifica (attività di sportello)</p> <p>Istruttoria amministrativa</p> <p>Istruttoria tecnica a cura del Ministero delle Infrastrutture e dei Trasporti – Ufficio Territoriale di Lecco</p> <p>Predisposizione atto dirigenziale di autorizzazione</p> <p>Aggiornamento banca dati del Ministero delle Infrastrutture e dei Trasporti (CED Roma)</p> <p>Archiviazione</p> | 45 | No | No | Ricorso al TAR Lombardia | Non è presente un servizio on | https://www.provincia.lecco.it/servizio/impres-e-di-autoriparazione-autorizzazione-nomina-responsabile-tecnico/ | 1 | = | = |
| Trasporto Pubblico e Privato - Mobilità | Autoscuole – Imprese di consulenza - scuole nautiche | Si | Decreto Legislativo 285/92 Decreto Ministeriale 317/95 L. 120 del 29/7/2010 L. 241/1990 art. 19 c. 2 Decreto Ministeriale 17/2011 | Fabio Valsecchi | Emanuela Rigamonti | <p>Ricezione e registrazione istanze</p> <p>Istruttoria tecnico-amministrativa</p> <p>Attività di sportello al pubblico (integrazione documentazione)</p> <p>Vidimazione registri - schede esami di guida</p> <p>Rilascio tessere agli istruttori per insegnamento</p> <p>Predisposizione atto dirigenziale di autorizzazione</p> <p>Aggiornamento banca dati</p> <p>Archiviazione</p> | 30 | No | No | Ricorso al TAR Lombardia | Non è presente un servizio on | https://www.provincia.lecco.it/elemento-amministrazione/trasporti-e-mobilita/ | 2 | = | = |

| | | | | | | | | | | | | | | | |
|---|---|----|---|---------------------------------|--------------------|--|----|----|----|--------------------------|-------------------------------|---|---|---|---|
| Trasporto Pubblico e Privato - Mobilità | Ruolo conducenti taxi ed autonoleggio Ruolo conducenti taxi ed autonoleggio: gestione prove d'esame per conducenti taxi e autonoleggio per l'iscrizione all'albo | Si | LR 6/2012 LR 11/2009 LR 20/1995 | Fabio Valsecchi | Emanuela Rigamonti | Ricezione e registrazione istanze http://www.provincia.lecco.it/wpcontent/uploads/2011/05/NCC_word.doc Istruttoria tecnico – amministrativa Gestione prova d'esame della Commissione Tecnica Provinciale per la formazione dei ruoli dei conducenti di veicoli o natanti adibiti a servizi pubblici non di linea Comunicazione alla CCAA per iscrizione Registro autonoleggio Aggiornamento banca dati e test d'esame Istruttoria tecnico-amministrativa Provvedimento dirigenziale di autorizzazione all'immatricolazione o diniego Aggiornamento banca dati | 30 | No | No | Ricorso al TAR Lombardia | Non è presente un servizio on | https://www.provincia.lecco.it/modulistica/modulistica-trasporti/ | 8 | = | = |
| Trasporto Pubblico e Privato - Mobilità | Noleggio di autobus con conducente: rilascio autorizzazione e nulla osta immatricolazione autobus Autorizzazione all'esercizio dell'attività di trasporto viaggiatori e per l'immatricolazione degli autobus | SI | Regolamento regionale 22 dicembre 2014 n. 6 (entrato in vigore il 22 febbraio 2015), L.R. n.6/2012, L. 218/2003 | Fabio Valsecchi | Emanuela Rigamonti | Ricezione registrazione istanze http://www.provincia.lecco.it/modulistica/modulistica-trasporti/ Istruttoria tecnico – amministrativa Provvedimento dirigenziale di autorizzazione o diniego Aggiornamento registro regionale | 30 | No | NO | Ricorso al TAR Lombardia | Non è presente un servizio on | https://www.provincia.lecco.it/modulistica/modulistica-trasporti/ | 2 | = | = |
| Trasporto Pubblico e Privato - Mobilità | Attività di consulenza per la circolazione dei mezzi di trasporto su strada: prova d'esame e rilascio attestato di idoneità | Si | Regolamento provinciale L.264/91 ; D.M. 338/96 | Fabio Valsecchi | Emanuela Rigamonti | Ricezione registrazione istanze http://www.provincia.lecco.it/modulistica/modulistica-trasporti/ Istruttoria tecnico – amministrativa Provvedimento dirigenziale di autorizzazione o diniego Aggiornamento registro regionale | 30 | No | No | Ricorso al TAR Lombardia | Non è presente un servizio on | https://www.provincia.lecco.it/modulistica/modulistica-trasporti/ | 3 | = | = |

| | | | | | | | | | | | | | | | |
|---|---|------|---|---------------------------------|--------------------|--|----|----|----|--------------------------|-------------------------------|---|---|---|---|
| Trasporto Pubblico e Privato - Mobilità | Attività di consulenza per la circolazione dei mezzi di trasporto: rilascio autorizzazioni La provincia rilascia l'autorizzazione alla gestione di uno studio di consulenza per la circolazione dei mezzi di trasporto previo possesso del requisito di idoneità professionale i | SiNo | Regolamento provinciale L.264/91 | Fabio Valsecchi | Emanuela Rigamonti | Istruttoria tecnico – amministrativa | 30 | No | No | Ricorso al TAR Lombardia | Non è presente un servizio on | https://www.provincia.lecco.it/modulistica/modulistica-trasporti/ | 1 | = | = |
| Trasporto Pubblico e Privato - Mobilità | Noleggio di Autobus con conducente: rilascio autorizzazione all'utilizzo Il regolamento regionale n.6/2014 stabilisce i requisiti, le condizioni e le procedure per l'esercizio dell'attività di trasporto viaggiatori mediante noleggio di autobus con conducente | Si | Regolamento regionale 22 dicembre 2014 n.6 (entrato in vigore il 22 febbraio 2015), L.R. n.6/2012, L.218/2003 | Fabio Valsecchi | Emanuela Rigamonti | Provvedimento dirigenziale di autorizzazione o diniego Aggiornamento registro regionale | 30 | No | No | Ricorso al TAR Lombardia | Non è presente un servizio on | https://www.provincia.lecco.it/modulistica/modulistica-trasporti/ | 0 | = | = |