



## AREE DI INTERVENTO: ANNO 2014

FIUMI SICURI - Anno 2014			
Gruppo Com.le/Associazione	Spesa Preventivata	Contrib concesso	Nr. Det
Comune di Brivio	€ 2.000,00	€ 1.000,00	4/170
Comune di Galbiate	€ 1.600,00	€ 400,00	5/172
Comune di Cortenova	€ 4.000,00	€ 1.726,63	14/704
Comune di Olgiate Molgora	€ 1.350,00	€ 650,00	14/704
Comune di Ballabio	€ 900,00	€ 450,00	14/704
Comune di Olginate	€ 1.100,00	€ 550,00	14/704
Comune di Airuno	€ 1.000,00	€ 500,00	14/704
Comune di Pasturo	€ 8.810,00	€ 3.964,50	19/891
Comune di Molteno	€ 2.880,00	€ 1.152,00	19/891
Comune di Nibionno	€ 853,15	€ 388,00	19/891
Comune di Oggiono	€ 390,00	€ 175,50	19/891
Comune di Mandello del Lario	€ 500,00	€ 200,00	19/891
Unione Comuni Valvarone - Tremenico	€ 700,00	€ 315,00	19/891
Unione Comuni Valvarone - Introzzo	€ 500,00	€ 250,00	19/891
Comune di Carenno	€ 210,00	€ 105,00	19/891
Comune di Torre de' Busi	€ 2.400,00	€ 960,00	19/891
Comune di Civate	€ 1.500,00	€ 600,00	19/891
Comune di Bulciago	€ 180,00	€ 90,00	19/891
Comune di Dervio	€ 2.500,00	€ 1.125,00	19/891
Comune di Sirone	€ 500,00	€ 225,00	19/891
Comune di Colle Brianza	€ 1.000,00	€ 450,00	19/891
<b>TOTALE GENERALE</b>	<b>€ 34.873,15</b>	<b>€ 15.276,63</b>	

**Contributo concesso  
dalla Provincia di Lecco  
15.276,23 €**

**Spesa preventivata  
interventi 34.873,15 €**

**Si possono stimare  
pertanto circa  
2.325 giornate  
corrispondenti a 18.600  
ore di attività di  
**PREVENZIONE**  
condotte dai volontari**

**Contributo da parte dei  
comuni pari circa al 50%**



## **AREE DI INTERVENTO: ANNO 2014**

**N° 21 aree di intervento sul  
territorio della Provincia di  
Lecco nell'anno 2014**

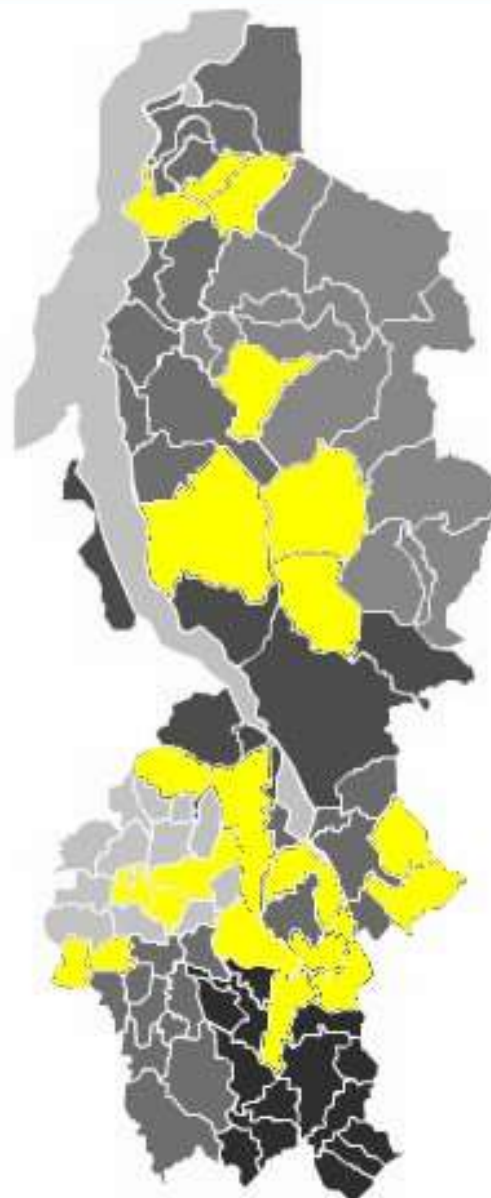



## CANTIERE DI GALBIATE - località "La Rossa"

**Oggetto dell'intervento:** Pulizia dell'alveo attraverso il taglio di piante e delle fustaie presenti lungo le sponde, rimozione di rifiuti e materiale vegetale galleggiante;

**Territori comunali interessati:** Galbiate;

**n. Volontari coinvolti:** 20 per 2 giornate

**Costo intervento 1,600,00 €**



*Tratto compreso tra loc. Roncate e fraz. Rossa*

Numerose piante crollate in alveo.

*Vasche di decantazione di Rossa*

Vegetazione infestante che tende ad ostruire il normale deflusso delle acque.

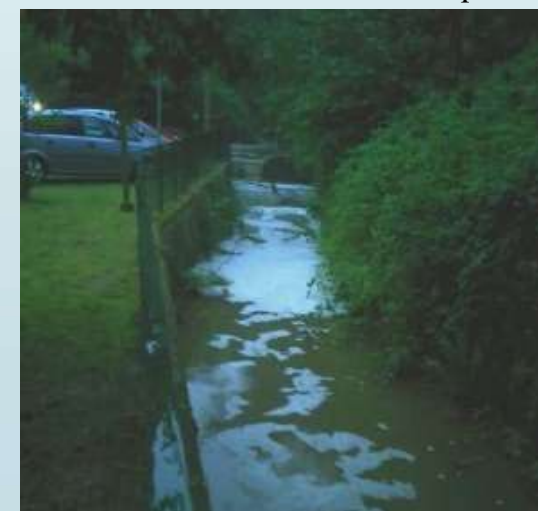

Area d'intervento

