

SEZIONE A - A

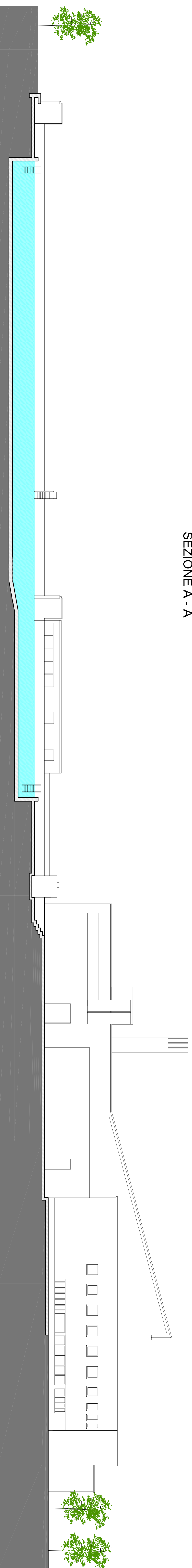

PROSPETTO SUD - OVEST

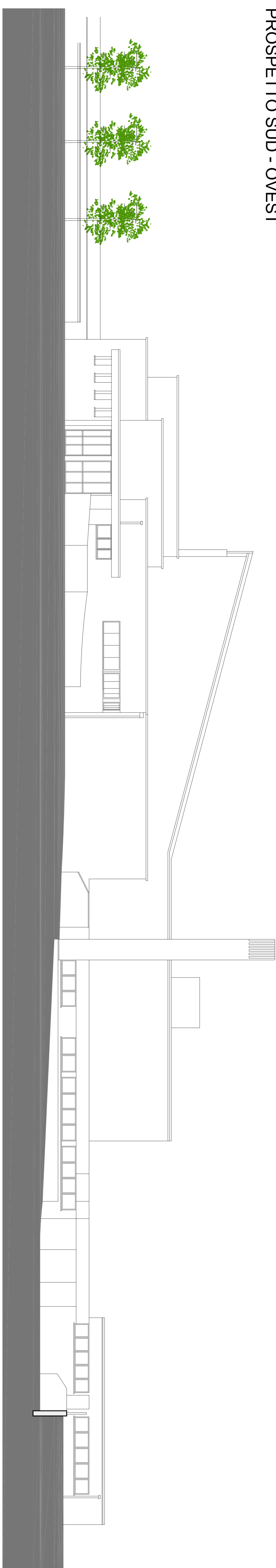

PROSPETTO NORD - OVEST

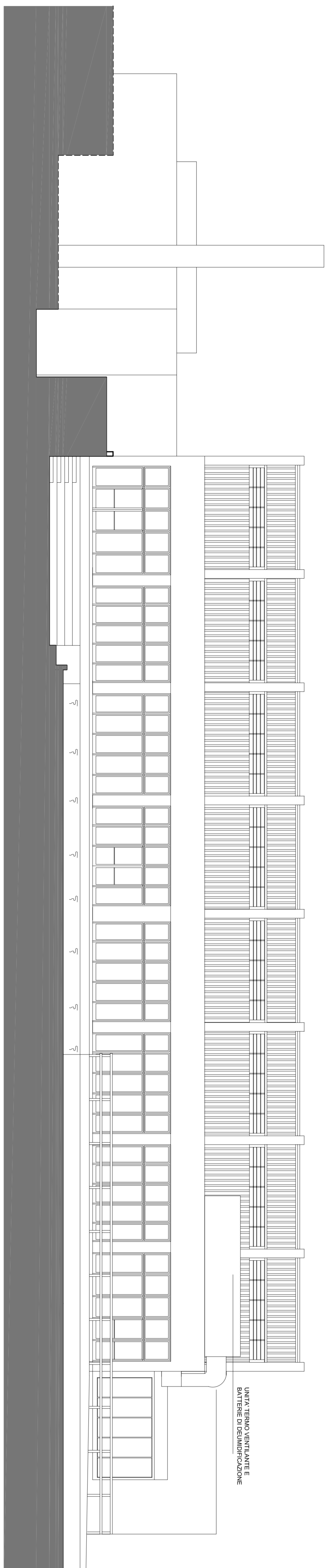

PROSPETTO INTERNO

PROGETTISTA PROPRIETARIO

AERRE
 STUDIO ARCHITETTURA
 INGEGNERIA
 GEOMETRI
 ENRICO COZZANI
 ARCHITETTI
 ZINGONI BORGOGNI S.p.A. - VIA S. PIETRO 12 - 20121 MILANO, ITALIA
 WWW.AERRE.IT

RICHIESTA PARERE CONI
 CENTRO NATATORIO
 Via Colombo 30 - Barzano
 MODIFICHE INTERNE
 Comune di Barzano
 Via L. Manara 13 - 23891 Barzano

PROSPETTI - SEZIONE
 STATO DI FATTO
 DATA FEBBRAIO 2015
 Scala 1:100

UNIVERSITÀ DEGLI STUDI DI MILANO - FACOLTÀ DI ARCHITETTURA - CORSO DI LAUREA IN ARCHITETTURA - STUDIO DI PROGETTAZIONE ARCHITETTURA