

ATTIVITÀ E PROCEDIMENTI

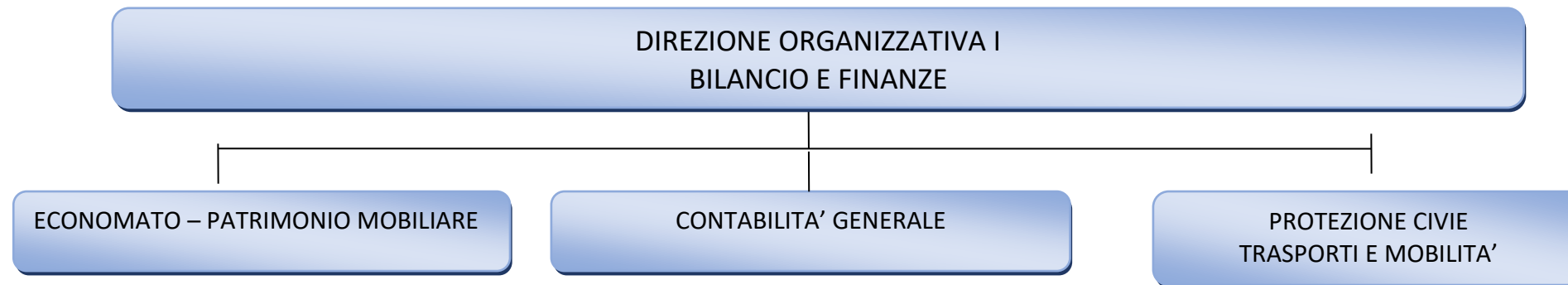

Unità organizzativa responsabile dell'istruttoria (art.35 c.1 lett b)	Descrizione procedimento (art. 35 c.1 lett a)	A istanza di parte (art. 35 c.1 lett d)	Fonti normative (art. 35 c.1 lett a)	Responsabile del procedimento (art. 35 c.1 lett c)	Responsabile dell'istruttoria	Modulistica e fasi del procedimento (art. 35 c.1 lett d)	Tempi di conclusione del procedimento (art. 35 c.1 lett f))	Procedimento con conclusione tramite dichiarazione dell'interessato (art. 35 c.1 lett.g)	Procedimento con conclusione silenzio assenso (art. 35 c.1 lett g)	Strumenti di tutela amministrativa/giurisdizionale a favore dell'interessato (art. 35 c.1 lett. h)	Link accesso servizi online (art. 35, c. 1 lett i)	Modalità effettuazione pagamenti (art. 35, c. 1 lett. i)
Protezione Civile	Attività di Previsione e Prevenzione Attività di previsione circa eventi naturali e antropici, e conseguente attività di Prevenzione per quanto di competenza. Supporto ai comuni e attività di informazione e sensibilizzazione	No	L. 225/92 L. 100/2012 D.lgs 112/98 LR 1/2000 LR 16/2004	Fabio Valsecchi	Bruno Ratti	Ricezione e registrazione istanza Verifica istanza Richiesta eventuali integrazioni Istruttoria tecnico amministrativa Acquisizione ev. pareri Rilascio provvedimento	30	No	No	=====	Non è presente un servizio on-	Non ci sono costi
Protezione Civile	Iscrizione Albo delle Organizzazioni di volontariato di Protezione Civile Supporto alle	Si	L. 225/92 L. 100/2012 D.lgs 112/98 LR 1/2000 LR 16/2004 LR 1/2008 RR 9/2010 DGR 8/4036 del 24.01.2007 L.R. 1/2018	Fabio Valsecchi	Santo Roccaforte	Presentazione della domanda/documenti http://www.provincia.lecco.it/modulistica/modulistica-protezione-civile/ Istruttoria	30	No	No	Ricorso al TAR Lombardia	Non è presente un servizio on	Non ci sono costi

	OO.VV. per iscrizione all'albo Regionale Elenco Provinciale, gestione e mantenimento iscrizioni					Rilascio provvedimento (inserimento anagrafica in DB volontario – solo per nuove iscrizioni)						
Protezione Civile	Prevenzione e conoscenza del territorio: dati stazioni meteo Controllo e monitoraggio con il supporto stazioni meteo. Gestione e acquisizione dei dati, sviluppo sistema di divulgazione.	No	L. 225/92 L. 100/2012 D.lgs 112/98 LR 1/2000 LR 16/2004	Fabio Valsecchi	Bruno Ratti-	Verifica funzionamento strumentazione Gestione manutenzione ordinaria e straordinaria Restituzione dei dati a fronte di formale richiesta	30	No	No	=====	Non è presente un servizio on	Non ci sono costi
Protezione Civile	Programmazione e Pianificazione dei rischi Verifica piano comunali di emergenza – supporto a Enti per pianificazione emergenza – Piani di livello provinciale	Si	L. 225/92 L. 100/2012 D.lgs 112/98 LR 1/2000 LR 16/2004	Fabio Valsecchi	Bruno Ratti	Ricezione e registrazione istanza Verifica istanza e richiesta eventuali integrazioni Istruttoria tecnico amministrativa Acquisizione ev. pareri Riunione tecnica / commissione - comitato Rilascio provvedimento	30	No	No	=====	Non è presente un servizio on	Non ci sono costi
Protezione Civile	Gestione e supporto situazioni di emergenza Attivazione e coordinamento sala Ce.Si. – supporto a Enti e Comuni – Partecipazione CCS Prefettura – Gestione colonna mobile provinciale – Gestione Centri emergenza e strutture esterne - Attivazione e coordinamento Volontari in caso di evento	No	L. 225/92 L. 100/2012 D.lgs 112/98 LR 1/2000 LR 16/2004 LR 1/2008 RR 9/2010 DGR 8/4036 del 24.01.2007	Fabio Valsecchi	Bruno Ratti Santo Roccaforte	Ricevimento e smistamento avvisi di criticità da RL Allertamento del volontariato di PC Coordinamento volontari, mezzi e attrezzature per interventi in emergenza con Colonna Mobile provinciale	Tempestiv	No	No	=====	Non è presente un servizio on	Non ci sono costi
Protezione Civile	Coordinamento Volontari e Esercitazioni Supporto e pianificazione	Anche	L. 225/92 L. 100/2012 D.lgs 112/98 LR 1/2000 LR 16/2004 LR 1/2008 RR 9/2010 DGR 8/4036 del 24.01.2007	Fabio Valsecchi	Bruno Ratti	Presentazione / predisposizione progetti scenari esercitativi Coordinamento forze di volontariato, mezzi e attrezzature	30	Si	No	=====	Non è presente un servizio on	Non ci sono costi

	esercitazioni e Prevenzione nell'ambito del protocollo fiumi sicuri					Attività esercitativa operativa						
Trasporto Pubblico e Privato - Mobilità	Autotrasporto merci: rilascio conto proprio Autotrasporto merci: rilascio licenze per l'autotrasporto di merci in conto proprio	Si	L. 298/74 dall'art. 31 all' art. 39 – D.P.R. 783/77 art.4 e art. 83 del C.S.	Fabio Valsecchi	Emanuela Rigamonti	Ricezione e registrazione istanze http://www.provincia.lecco.it/modulistica/modulistica-trasporti/ Istruttoria tecnico – amministrativa Acquisizione parere da parte della Commissione Consultiva provinciale per l'autotrasporto di cose in conto proprio Predisposizione e rilascio provvedimento di licenza Aggiornamento banca dati del Ministero Infrastrutture e dei Trasporti (CED Roma) Archiviazione	45	No	No	Ricorso al TAR Lombardia	Non è presente un servizio on	https://www.provincia.lecco.it/trasporti-mobilita/trasporto-privato/
Trasporto Pubblico e Privato - Mobilità	Autotrasporto merci _capacità professionale: gestione prove d'esame per il conseguimento dell'idoneità professionale per l'accesso alla professione di trasportatore su strada di merci conto terzi e viaggiatori sul territorio nazionale e internazionale	Si	D.M. 28.04.2005 n. 161; D.D. n.126 del 14.01.2008(Dipartimento o Trasporti Terrestri); Regol. CE 1071/2009; D.D. n. 291 del 25/11/2011; L. 35/2012; D.D. n. 79 del 08/07/2013 (Dipartimento Trasporti Terrestri)	Fabio Valsecchi	Emanuela Rigamonti	Ricezione e registrazione istanze http://www.provincia.lecco.it/wp-content/uploads/2012/10/DOMANDAMERCVIAGGIATORI.doc Istruttoria tecnico – amministrativa Gestione prova d'esame della Commissione Tecnica Provinciale per il conseguimento dell'attestato di idoneità professionale per il trasporto su strada di merci o di viaggiatori Rilascio attestato capacità professionale e registrazione attestato nella banca dati del Ministero	30	No	No	Ricorso al TAR Lombardia	Non è presente un servizio on	https://www.provincia.lecco.it/modulistica/modulistica-trasporti/
Trasporto Pubblico e Privato - Mobilità	Imprese di autoriparazioni: esecuzione delle revisioni Imprese di autoriparazioni: rilascio autorizzazione alle imprese di autoriparazione per l'esecuzione delle revisioni	Si	L. 05/02/1992 N.122 – Dlg. 30/04/1992 N. 285 art. 80 comma 8 nuovo codice della strada del D.P.R. 16/12/1992 N. 495 art.239 - 240 -241 "Regolamento di esecuzione e attuazione nuovo codice della strada"	Fabio Valsecchi	Emanuela Rigamonti	Ricezione e registrazione istanze http://www.provincia.lecco.it/modulistica/modulistica-trasporti/ Istruttoria amministrativa Istruttoria tecnica a cura del Ministero delle Infrastrutture e dei Trasporti - Ufficio territoriale di Lecco Predisposizione atto dirigenziale di autorizzazione Aggiornamento banca dati del Ministero delle infrastrutture e dei Trasporti (CED Roma) Archiviazione	45	No	No	Ricorso al TAR Lombardia	Non è presente un servizio on	https://www.provincia.lecco.it/modulistica/modulistica-trasporti/

Trasporto Pubblico e Privato - Mobilità	Imprese di autoriparazione Imprese di autoriparazione : autorizzazione nomina responsabile tecnico	Si	D.P.R. 16/12/1992 N. 495 art. 240 comma 1 Dlgs. 30/04/1992 N. 285 art. 80 comma 8	Fabio Valsecchi	Emanuela Rigamonti	Ricezione e registrazione istanze http://www.provincia.lecco.it/modulistica/modulistica-trasporti/ Istruttoria tecnico-amministrativa Rilascio provvedimento di nomina Aggiornamento banca dati del Ministero delle Infrastrutture e dei Trasporti (CED Roma) Archiviazione	30	No	No	Ricorso al TAR Lombardia	Non è presente un servizio on	https://www.provincia.lecco.it/modulistica/modulistica-trasporti/
Trasporto Pubblico e Privato - Mobilità	Imprese di autoriparazione : controllo amministrativo sulle imprese autorizzate	Si	L. 05/02/1992 N.122 – Dlgs. 30/04/1992 N. 285 art. 80 comma 8 nuovo codice della strada del D.P.R. 16/12/1992 N. 495 art.239-240-241 “Regolamento di esecuzione e attuazione nuovo codice della strada	Fabio Valsecchi	Emanuela Rigamonti	Ricezione e registrazione istanze di verifica (attività di sportello) http://www.provincia.lecco.it/modulistica/modulistica-trasporti/ Istruttoria amministrativa Istruttoria tecnica a cura del Ministero delle Infrastrutture e dei Trasporti – Ufficio Territoriale di Lecco Predisposizione atto dirigenziale di autorizzazione Aggiornamento banca dati del Ministero delle Infrastrutture e dei Trasporti (CED Roma) Archiviazione	45	No	No	Ricorso al TAR Lombardia	Non è presente un servizio on	https://www.provincia.lecco.it/modulistica/modulistica-trasporti/
Trasporto Pubblico e Privato - Mobilità	Autoscuole – Imprese di consulenza - scuole nautiche	Si	Decreto Legislativo 285/92 Decreto Ministeriale 317/95 L. 120 del 29/7/2010 L. 241/1990 art. 19 c. 2 Decreto Ministeriale 17/2011	Fabio Valsecchi	Emanuela Rigamonti	Ricezione e registrazione istanze http://www.provincia.lecco.it/wp-content/uploads/2011/05/QUI4.pdf Istruttoria tecnico-amministrativa Attività di sportello al pubblico (integrazione documentazione) Vidimazione registri - schede esami di guida Rilascio tessere agli istruttori per insegnamento Predisposizione atto dirigenziale di autorizzazione Aggiornamento banca dati Archiviazione	30	No	No	Ricorso al TAR Lombardia	Non è presente un servizio on	https://www.provincia.lecco.it/modulistica/modulistica-trasporti/

Trasporto Pubblico e Privato - Mobilità	Ruolo conducenti taxi ed autonoleggio Ruolo conducenti taxi ed autonoleggio: gestione prove d'esame per conducenti taxi e autonoleggio per l'iscrizione all'albo	Si	LR 6/2012 LR 11/2009 LR 20/1995	Fabio Valsecchi	Emanuela Rigamonti	Ricezione e registrazione istanze http://www.provincia.lecco.it/wpcontent/uploads/2011/05/NCC_word.doc Istruttoria tecnico – amministrativa Gestione prova d'esame della Commissione Tecnica Provinciale per la formazione dei ruoli dei conducenti di veicoli o natanti adibiti a servizi pubblici non di linea Comunicazione alla CCAA per iscrizione Registro autonoleggio Aggiornamento banca dati e test d'esame Istruttoria tecnico-amministrativa Provvedimento dirigenziale di autorizzazione all'immatricolazione o diniego Aggiornamento banca dati	30	No	No	Ricorso al TAR Lombardia	Non è presente un servizio on	https://www.provincia.lecco.it/modulistica/modulistica-trasporti/
Trasporto Pubblico e Privato - Mobilità	Noleggio di autobus con conducente: rilascio autorizzazione e nulla osta immatricolazione autobus Autorizzazione all'esercizio dell'attività di trasporto viaggiatori e per l'immatricolazione degli autobus	SI	Regolamento regionale 22 dicembre 2014 n. 6 (entrato in vigore il 22 febbraio 2015), L.R. n.6/2012, L. 218/2003	Fabio Valsecchi	Emanuela Rigamonti	Ricezione registrazione istanze http://www.provincia.lecco.it/modulistica/modulistica-trasporti/ Istruttoria tecnico – amministrativa Provvedimento dirigenziale di autorizzazione o diniego Aggiornamento registro regionale	30	No	NO	Ricorso al TAR Lombardia	Non è presente un servizio on	https://www.provincia.lecco.it/modulistica/modulistica-trasporti/
Trasporto Pubblico e Privato - Mobilità	Attività di consulenza per la circolazione dei mezzi di trasporto su strada: prova d'esame e rilascio attestato di idoneità	Si	Regolamento provinciale L.264/91 ; D.M. 338/96	Fabio Valsecchi	Emanuela Rigamonti	Ricezione registrazione istanze http://www.provincia.lecco.it/modulistica/modulistica-trasporti/ Istruttoria tecnico – amministrativa Provvedimento dirigenziale di autorizzazione o diniego Aggiornamento registro regionale	30	No	No	Ricorso al TAR Lombardia	Non è presente un servizio on	https://www.provincia.lecco.it/modulistica/modulistica-trasporti/

Trasporto Pubblico e Privato - Mobilità	Attività di consulenza per la circolazione dei mezzi di trasporto: rilascio autorizzazioni La provincia rilascia l'autorizzazione alla gestione di uno studio di consulenza per la circolazione dei mezzi di trasporto previo possesso del requisito di idoneità professionale i	SiNo	Regolamento provinciale L.264/91	Fabio Valsecchi	Emanuela Rigamonti	Istruttoria tecnico – amministrativa	30	No	No	Ricorso al TAR Lombardia	Non è presente un servizio on	https://www.provincia.lecco.it/modulistica/modulistica-trasporti/
Trasporto Pubblico e Privato - Mobilità	Noleggio di Autobus con conducente: rilascio autorizzazione all'utilizzo Il regolamento regionale n.6/2014 stabilisce i requisiti, le condizioni e le procedure per l'esercizio dell'attività di trasporto viaggiatori mediante noleggio di autobus con conducente	Si	Regolamento regionale 22 dicembre 2014 n.6 (entrato in vigore il 22 febbraio 2015), L.R. n.6/2012, L.218/2003	Fabio Valsecchi	Emanuela Rigamonti	Provvedimento dirigenziale di autorizzazione o diniego Aggiornamento registro regionale	30	No	No	Ricorso al TAR Lombardia	Non è presente un servizio on	https://www.provincia.lecco.it/modulistica/modulistica-trasporti/