



Provincia di Lecco

Settore Patrimonio Edilizio - Attività Economiche - Turismo

Servizio Agricoltura

C.so Matteotti, 3

23900 Lecco, Italia

Telefono 0341.295519

Fax 0341.295501

PIANO GENERALE DI INDIRIZZO FORESTALE DELLA PROVINCIA DI LECCO

(L.r. 5 dicembre 2008 n. 31 - art 47 – ex L.r. 27/2004 - art.8)

ADEGUAMENTO N. 1 - LUGLIO 2011

ai sensi dell'art. 15 comma 3 lettera a) del PIF

	Istruttore dott. agr. S. Pirovano Dirigente dott. ing. P. F. Canali
	Emissione Luglio 2011

Allegato 2 DOCUMENTAZIONE CATASTALE E RILIEVI FOTOGRAFICI

revisione	oggetto	data	controllato
1.	Valutazione Ambientale Strategica	Settembre 2008	
2.	Adozione del Piano (delibera di C.P. n. 79 del 1/12/2008)	Dicembre 2008	
3.	Approvazione (delibera di C. P. n. 8 del 24.03.2009)	Marzo 2009	
4.	modifica e aggiornamento della perimetrazione del bosco di cui alla tavola 2 "carta delle tipologie e categorie forestali" in comune di Molteno	Luglio 2011	

2

PLANIMETRIA

PISTA DI GARA DI MOTOCROSS SITA NEI COMUNI
DI BOSISIO P. E MOLTEÑO - PROV. DI COMO
MOTO CLUB PARINI - PIAZZA VITTORIA 5 - BOSISIO P.

27 03 86

DOTT. ARCH. RENATO BRAMBILLA

R. Brambilla

MOTO CLUB
PARINI
BOSISIO P.
Renato Brambilla

GIUNTA REGIONALE DELLA LOMBARDIA
SETTORE QUORNIAMENTO PER IL TERRITORIO
VISTO
L'ACCESSIONE 113 M. RICOTTI
FAVOREVOLI ex art. 32 L. 47/85 prot. 2435/86
CONFORME ALL'ORIGINALE
CONFESSIONE ATTI
(Carpenteria)

ESTRATO DALLE MAPPE DEI
COMUNI DI
BOSISIO P. E MOLTEÑO
SC. 1.2000



COPY (CONFERMA) ORIGINALE
L'ISTITUTO DELIBERATO
[Signature]
DIREZIONE REGIONALE
DELLA LOMBARDIA

SERVIZIO B.B.A.
Il presente elaborato
corrisponde all'originale
Dirig. Uff. Tutela Ambientale

Area oggetto di parere favorevole da parte di Regione Lombardia (in giallo) (fonte SIARL)

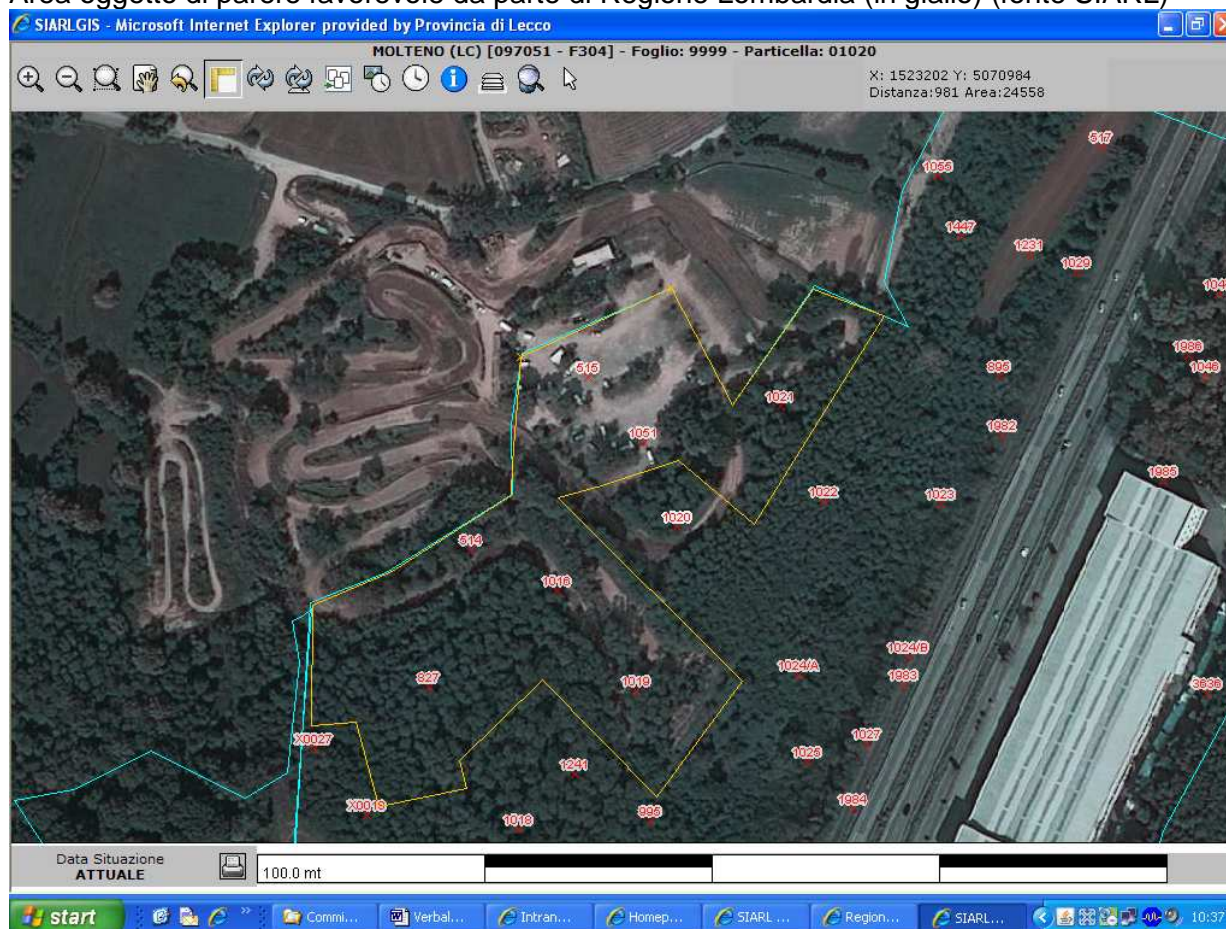

Area oggetto di parere favorevole da parte di Regione Lombardia (con mappa catastale) (fonte SIARL)

